

A l'attention de Madame MONTANDON

Nos références : S81056 / 3591977 / 33

ABSOLUTE HABITAT

74, avenue de la Libération Charles de Gaulle

33110 LE BOUSCAT

Expertise périodique

Cette expertise périodique concerne 6 appareil(s) du site :

Réf. (SCE) : 8 137 247

AUTRE QUAI I

Rue Nuyens

Bâtiments 1, 2, 3, 7, 8, 9

33100 BORDEAUX

Prestataire en charge de l'entretien :

Réf. (SCE) : 7 003 574

RDS

Monsieur Loic FARI

ZA Pasquina – Lot n° 3 - CS 20020

33750 BEYCHAC ET CAILLAU

Exercice 2024



Bâtiment à usage d'habitation, construit en 2003

Cette mission a été réalisée le 03/01/2024 par Tony DUARTE.

Tony DUARTE
Expert Vérificateur

Pour SCE
Yannis BEZIAUD
Directeur Agence Bordeaux

Conclusion

COMMENTAIRE EXPERT

Le remplacement des pièces électroniques et électromécaniques n'est plus couvert au titre du contrat de maintenance IDEAL- SCE.

De ce fait, nous vous conseillons de programmer une modernisation de vos ascenseurs à court terme, et ce, afin d'éviter des arrêts prolongés des appareils ou des dépenses non maîtrisées (remplacement de pièces usées ou détériorées).

Nota: Les montants émis sur les feuillets sont des estimations hautes. En aucun cas, cela ne représente le montant réel des travaux à effectuer.

Expertise périodique n° S81056 / 1299126

Caractéristiques techniques - Mesures et essais

Appareil			
Nature / Classe:	Ascenseur	Marque :	KONE
Date installation :	2004 / 20 ans	Norme inst. :	NF EN 81-1
Date modern. :	/	Norme mod.:	
Prestataire :	RDS	Contrat :	IDEAL SCE



Caractéristiques	
Type :	Variation de fréquence
Type d'entraînement :	Gearless
Type de manœuvre :	Collective-descente
Combinaison :	630 Kg 8 pers.
Secours :	Alarme + Tri phonie
Niveaux :	-1 + RC+4
Nb niv. desservis:	6
V. Nominale :	1 m/s
V. Inspection :	0,63 m/s
Type portes palières :	2 vantaux ouverture centrale
Type porte cabine :	2 vantaux ouverture centrale
Passage libre :	800 mm
Gaine : largeur :	1796 mm
Gaine : profondeur	1840 mm
Dimensions Baie (1 x h):	1796 x 2300 mm
Cuvette : hauteur :	1156 mm
Course :	15 m
Hauteur s/s dalle :	3480 mm
Machinerie :	Sans
Type serrure :	KONE
Essai parachute :	<input type="checkbox"/>
Cahier d'entretien :	<input checked="" type="checkbox"/>

EDS	26/06/2023	Téléphone	KRM
Limiteur de vitesse	1,30 m/s	GSM	NON

Note prestation entretien : 14 / 20

Entretien	Bien
Réglages	Bien
Conformité	Bonne
Fonctionnement	Bon
Confort	Bon
Adaptation au trafic	Bon
Qualité du matériel	Bon
Usure	
Usagers	L'appareil est normalement utilisé.
En Conclusion	L'appareil peut-être maintenu en service, réaliser toutefois les observations indiquées dans ce rapport.

Expertise périodique n° S81056 / 1299126

Caractéristiques

Code	Caractéristiques
Local machine	
EMXX37	Photo du Kit GSM
En cuvette	
CUXX08	Réserve sous cabine mesurée à 0,16 m
CUXX09	Réserve sous contrepoids mesurée à 0,09 m

Expertise périodique n° S81056 / 1299126

Travaux à la charge du prestataire

Entretien

(dans le cadre de son contrat)

**Les observations et pénalités précisées ci-dessous sont établies selon les conditions contractuelles applicables au titre du contrat SCE "Etendu". Dans le cas contraire, il appartient au client de s'assurer de l'applicabilité de ces observations dans le cadre de son propre contrat.*

Code	Libellé de l'observation	déjà signalé	Délai	Suite donnée	Pénalité
Sans local machine					
SMXX17	Remplacer l'éclairage de manœuvre.	<input checked="" type="checkbox"/>			
En cuvette					
CUJR03	Réduire le jeu sous la cabine à 0,10 m.	<input type="checkbox"/>			
CUND02	Dégraissier la cuvette	<input checked="" type="checkbox"/>			
En cabine					
ECSR05	Réparer le dispositif de demande de secours. Objectif : Permettre aux usagers bloqués en cabine d'appeler d'urgence les services de secours	<input type="checkbox"/>			
Sur toit de cabine					
TCDD02	Débarrasser le toit du matériel stocké	<input checked="" type="checkbox"/>			
En gaine					
EGXX19	Capoter le limiteur.	<input checked="" type="checkbox"/>			

Expertise périodique n° S81056 / 1299126

Travaux prioritaires

(à la charge du Maître d'Ouvrage)

Code	Libellé de l'observation	déjà signalé	Délai	Suite donnée	Montant
Sans local machine					
SMXX04	Remplacer la manœuvre actuelle de l'appareil par une autre à variation de fréquence qui sera correctement antiparasitée, d'une puissance appropriée à la machine et à l'installation.	<input checked="" type="checkbox"/>			15 000,00 €
SMXX07	Remplacer la machine actuelle par une autre adaptée à la variation de fréquence. La nouvelle machine GEARLESS devra être protégée contre les points rentrants entre câbles et toutes les poulies de l'installation (adhérence, moufflage, renvoi etc...	<input checked="" type="checkbox"/>			12 000,00 €
En cabine					
ECBR10	Remplacer la boîte à boutons obsolète, pièces introuvables. Objectif : Remplacer préventivement des pièces qui n'existent plus pour éviter des indisponibilités trop longues de l'appareil.	<input checked="" type="checkbox"/>			1 500,00 €
ECPR29	Remplacer la porte cabine vétuste et usée par une autre équipée de variation de fréquence, ainsi que les colonnes d'entrée et le linteau.	<input checked="" type="checkbox"/>			6 000,00 €
Aux paliers					
APBR05	Remplacer les boutons paliers obsolètes	<input checked="" type="checkbox"/>			1 500,00 €
MONTANT ESTIMATIF H.T. :					36 000,00 €

Expertise périodique n° S81056 / 1299126

Travaux obligatoires U et H depuis le 31/12/2010

Urbanisme Habitat

(à la charge du Maître d'Ouvrage)

**Le présent tableau précise les dispositifs à installer ou à remplacer au titre du décret 2008-291 du 28/03/2008*

Code	Libellé de l'observation	déjà signalé	Délai	Suite donnée	Montant
Remarques					
XXXX10	Sans objet	<input checked="" type="checkbox"/>			
MONTANT ESTIMATIF H.T. :					

Expertise périodique n° S81056 / 1299126

Travaux exigés par la loi U.H. avant le 3/7/2014

Urbanisme Habitat

(à la charge du Maître d'Ouvrage)

**Le présent tableau précise les dispositifs à installer ou à remplacer au titre des décrets 2004-964 du 09/09/2004 et 2013-664 du 23/7/2013*

Code	Libellé de l'observation	déjà signalé	Délai	Suite donnée	Montant
Remarques					
XXXX13	Sans objet	<input checked="" type="checkbox"/>			
MONTANT ESTIMATIF H.T. :					

Expertise périodique n° S81056 / 1299126

Travaux exigés par la loi U.H. avant le 3/7/2018

Urbanisme Habitat

(à la charge du Maître d'Ouvrage)

**Le présent tableau précise les dispositifs à installer ou à remplacer au titre du décret 2004-964 du 09/09/2004*

Code	Libellé de l'observation	déjà signalé	Délai	Suite donnée	Montant
Remarques					
XXXX18	Sans objet	<input checked="" type="checkbox"/>			
MONTANT ESTIMATIF H.T. :					

Expertise périodique n° S81056 / 1299126

Travaux d'amélioration

(à la charge du Maître d'Ouvrage)

Code	Libellé de l'observation	déjà signalé	Délai	Suite donnée	Montant
En gaine					
EGXX35	Remplacer le limiteur de vitesse vétuste.	<input checked="" type="checkbox"/>			1 200,00 €
Aux paliers					
APII02	Installer un indicateur de niveaux au palier de base	<input checked="" type="checkbox"/>			1 200,00 €
MONTANT ESTIMATIF H.T. :					2 400,00 €

Expertise périodique n° S81056 / 1299126

Photos**Organes principaux de l'installation**

Code	Caractéristiques
Sans local machine	
SMYY01	Armoire de manœuvre
SMYY02	DTU
En cuvette	
CUYY00	Cuvette
Sous cabine	
SCYY00	Sous cabine
En cabine	
ECYY00	Boîte à boutons cabine
Sur toit de cabine	
TCYY00	Toit de cabine
TCYY11	Opérateur
En gaine	
EGYY00	Groupe de traction
EGYY04	Limiteur de vitesse
EGYY10	Serrure
Aux paliers	
APYY00	Bouton palier
APYY01	Porte palière
APYY02	Numéro d'appareil

Expertise périodique n° S81056 / 1299126

Caractéristiques



EMXX37

Photo du Kit GSM

Travaux à la charge du prestataire



CUND02

Dégraisser la cuvette

Travaux à la charge du prestataire



TCDD02

Débarrasser le toit du matériel stocké

Travaux à la charge du prestataire



EGXX19

Capoter le limiteur.

Photos

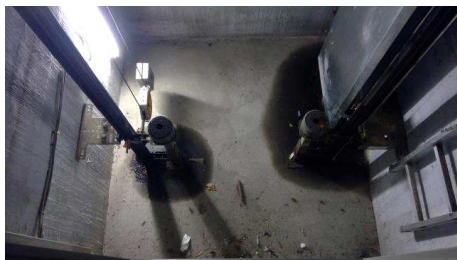

CUYY00

Cuvette

Photos



SCYY00

Sous cabine

ABSOLUTE HABITAT
74, avenue de la Libération Charles de
Gaulle
33110 LE BOUSCAT

AUTRE QUAI I
Rue Nuyens
Bâtiments 1, 2, 3, 7, 8, 9
33100 BORDEAUX

Réf.: 1587.2 / CE 0088
Localisation : Bat 2

Expertise périodique n° S81056 / 1299126

Photos



ECYY00

Boîte à boutons cabine

Photos



TCYY00

Toit de cabine

Photos



TCYY11

Opérateur

Photos



EGYY00

Groupe de traction

Photos



EGYY04

Limiteur de vitesse

Photos

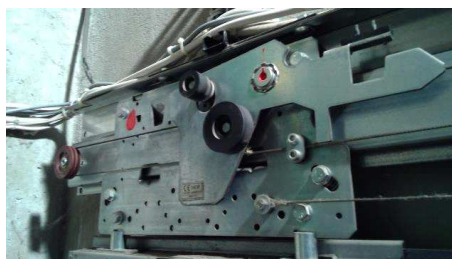

EGYY10

Serrure

ABSOLUTE HABITAT
74, avenue de la Libération Charles de
Gaulle
33110 LE BOUSCAT

AUTRE QUAI I
Rue Nuyens
Bâtiments 1, 2, 3, 7, 8, 9
33100 BORDEAUX

Réf.: 1587.2 / CE 0088
Localisation : Bat 2

Expertise périodique n° S81056 / 1299126

Photos



APYY00

Bouton palier

Photos



APYY01

Porte palière

Photos



APYY02

Numéro d'appareil

Expertise périodique n° S81056 / 1299115

Caractéristiques techniques - Mesures et essais

Appareil			
Nature / Classe:	Ascenseur	Marque :	KONE
Date installation :	2003 / 21 ans	Norme inst. :	NF EN 81-1
Date modern. :	/	Norme mod.:	
Prestataire :	RDS	Contrat :	IDEAL SCE



Caractéristiques	
Type :	Variation de fréquence
Type d'entraînement :	Gearless
Type de manœuvre :	Collective-descente
Combinaison :	630 Kg 8 pers.
Secours :	Alarme + Tri phonie
Niveaux :	-1 + RC+4
Nb niv. desservis:	6
V. Nominale :	1 m/s
V. Inspection :	0,63 m/s
Type portes palières :	2 vantaux ouverture centrale
Type porte cabine :	2 vantaux ouverture centrale
Passage libre :	800 mm
Gaine : largeur :	1800 mm
Gaine : profondeur	1850 mm
Dimensions Baie (1 x h):	1800 x 2300 mm
Cuvette : hauteur :	1406 mm
Course :	15 m
Hauteur s/s dalle :	3480 mm
Machinerie :	Sans
Type serrure :	KONE
Essai parachute :	<input type="checkbox"/>
Cahier d'entretien :	<input checked="" type="checkbox"/>

EDS	26/06/2023	Téléphone	KRM
Limiteur de vitesse	1,30 m/s	GSM	NON

Note prestation entretien : 14 / 20

Entretien	Bien
Réglages	Bien
Conformité	Bonne
Fonctionnement	Bon
Confort	Bon
Adaptation au trafic	Bon
Qualité du matériel	Bon
Usure	
Usagers	L'appareil est normalement utilisé.
En Conclusion	L'appareil peut-être maintenu en service, réaliser toutefois les observations indiquées dans ce rapport.

Expertise périodique n° S81056 / 1299115

Caractéristiques

Code	Caractéristiques
Local machine	
EMXX37	Photo du Kit GSM
En cuvette	
CUXX08	Réserve sous cabine mesurée à 0,12 m
CUXX09	Réserve sous contrepoids mesurée à 0,16 m

Expertise périodique n° S81056 / 1299115

Travaux à la charge du prestataire

Entretien

(dans le cadre de son contrat)

**Les observations et pénalités précisées ci-dessous sont établies selon les conditions contractuelles applicables au titre du contrat SCE "Etendu". Dans le cas contraire, il appartient au client de s'assurer de l'applicabilité de ces observations dans le cadre de son propre contrat.*

Code	Libellé de l'observation	déjà signalé	Délai	Suite donnée	Pénalité
En cuvette					
CUJR04	Réduire le jeu sous le contrepoids à 0,10 m.	<input type="checkbox"/>			
CUND02	Dégraissier la cuvette	<input type="checkbox"/>			
En cabine					
ECXX54	Assurer l'identification de l'appareil par la demande de secours (l'ancien prestataire à toujours la ligne)	<input type="checkbox"/>			
Sur toit de cabine					
TCDD02	Débarrasser le toit du matériel stocké	<input type="checkbox"/>			
En gaine					
EGGG01	Réparer l'éclairage en gaine	<input type="checkbox"/>			

Expertise périodique n° S81056 / 1299115

Travaux prioritaires

(à la charge du Maître d'Ouvrage)

Code	Libellé de l'observation	déjà signalé	Délai	Suite donnée	Montant
Sans local machine					
SMXX04	Remplacer la manœuvre actuelle de l'appareil par une autre à variation de fréquence qui sera correctement antiparasitée, d'une puissance appropriée à la machine et à l'installation.	<input type="checkbox"/>			15 000,00 €
SMXX07	Remplacer la machine actuelle par une autre adaptée à la variation de fréquence. La nouvelle machine GEARLESS devra être protégée contre les points rentrants entre câbles et toutes les poulies de l'installation (adhérence, moufflage, renvoi etc...	<input type="checkbox"/>			12 000,00 €
En cabine					
ECBR10	Remplacer la boîte à boutons obsolète, pièces introuvables. Objectif : Remplacer préventivement des pièces qui n'existent plus pour éviter des indisponibilités trop longues de l'appareil.	<input type="checkbox"/>			1 500,00 €
ECPR29	Remplacer la porte cabine vétuste et usée par une autre équipée de variation de fréquence, ainsi que les colonnes d'entrée et le linteau.	<input type="checkbox"/>			6 000,00 €
Aux paliers					
APBR05	Remplacer les boutons paliers obsolètes	<input type="checkbox"/>			1 500,00 €
MONTANT ESTIMATIF H.T. :					36 000,00 €

Expertise périodique n° S81056 / 1299115

Travaux obligatoires U et H depuis le 31/12/2010

Urbanisme Habitat

(à la charge du Maître d'Ouvrage)

**Le présent tableau précise les dispositifs à installer ou à remplacer au titre du décret 2008-291 du 28/03/2008*

Code	Libellé de l'observation	déjà signalé	Délai	Suite donnée	Montant
Remarques					
XXXX10	Sans objet	<input type="checkbox"/>			
MONTANT ESTIMATIF H.T. :					

Expertise périodique n° S81056 / 1299115

Travaux exigés par la loi U.H. avant le 3/7/2014

Urbanisme Habitat

(à la charge du Maître d'Ouvrage)

**Le présent tableau précise les dispositifs à installer ou à remplacer au titre des décrets 2004-964 du 09/09/2004 et 2013-664 du 23/7/2013*

Code	Libellé de l'observation	déjà signalé	Délai	Suite donnée	Montant
Remarques					
XXXX13	Sans objet	<input type="checkbox"/>			
MONTANT ESTIMATIF H.T. :					

Expertise périodique n° S81056 / 1299115

Travaux exigés par la loi U.H. avant le 3/7/2018

Urbanisme Habitat

(à la charge du Maître d'Ouvrage)

**Le présent tableau précise les dispositifs à installer ou à remplacer au titre du décret 2004-964 du 09/09/2004*

Code	Libellé de l'observation	déjà signalé	Délai	Suite donnée	Montant
Remarques					
XXXX18	Sans objet	<input type="checkbox"/>			
MONTANT ESTIMATIF H.T. :					

Expertise périodique n° S81056 / 1299115

Travaux d'amélioration

(à la charge du Maître d'Ouvrage)

Code	Libellé de l'observation	déjà signalé	Délai	Suite donnée	Montant
En gaine					
EGXX35	Remplacer le limiteur de vitesse vétuste.	<input type="checkbox"/>			1 200,00 €
Aux paliers					
APII02	Installer un indicateur de niveaux au palier de base	<input type="checkbox"/>			1 200,00 €
MONTANT ESTIMATIF H.T. :					2 400,00 €

Expertise périodique n° S81056 / 1299115

Photos

Organes principaux de l'installation

Code	Caractéristiques
Sans local machine	
SMYY01	Armoire de manœuvre
En cuvette	
CUYY00	Cuvette
Sous cabine	
SCYY00	Sous cabine
En cabine	
ECYY00	Boîte à boutons cabine
Sur toit de cabine	
TCYY00	Toit de cabine
TCYY11	Opérateur
En gaine	
EGYY00	Groupe de traction
EGYY04	Limiteur de vitesse
EGYY10	Serrure
Aux paliers	
APYY00	Bouton palier
APYY01	Porte palière
APYY02	Numéro d'appareil

Expertise périodique n° S81056 / 1299115

Caractéristiques



EMXX37

Photo du Kit GSM

Travaux à la charge du prestataire



CUND02

Dégraisser la cuvette

Travaux à la charge du prestataire



TCDD02

Débarrasser le toit du matériel stocké

Travaux à la charge du prestataire



EGGG01

Réparer l'éclairage en gaine

Photos



CUYY00

Cuvette

Photos



SCYY00

Sous cabine

Expertise périodique n° S81056 / 1299115

Photos



ECYY00

Boîte à boutons cabine

Photos



TCYY00

Toit de cabine

Photos

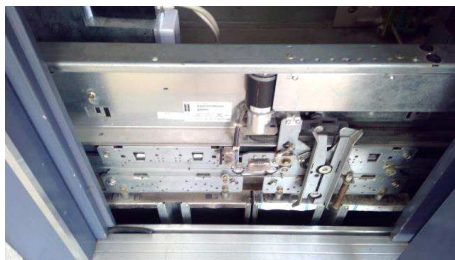

TCYY11

Opérateur

Photos



EGYY00

Groupe de traction

Photos



EGYY04

Limiteur de vitesse

Photos



EGYY10

Serrure

ABSOLUTE HABITAT
74, avenue de la Libération Charles de
Gaulle

33110 LE BOUSCAT

AUTRE QUAI I
Rue Nuyens
Bâtiments 1, 2, 3, 7, 8, 9
33100 BORDEAUX

Réf.: 1588.1 / CE 0077
Localisation : Bat 1

Expertise périodique n° S81056 / 1299115

Photos



APYY00

Bouton palier

Photos



APYY01

Porte palière

Photos



APYY02

Numéro d'appareil

Expertise périodique n° S81056 / 1299137

Caractéristiques techniques - Mesures et essais

Appareil			
Nature / Classe:	Ascenseur	Marque :	KONE
Date installation :	2004 / 20 ans	Norme inst. :	NF EN 81-1
Date modern. :	/	Norme mod.:	
Prestataire :	RDS	Contrat :	IDEAL SCE



Caractéristiques	
Type :	Variation de fréquence
Type d'entraînement :	Gearless
Type de manœuvre :	Collective-descente
Combinaison :	630 Kg 8 pers.
Secours :	Alarme + Tri phonie
Niveaux :	-1 + RC+4
Nb niv. desservis:	6
V. Nominale :	1 m/s
V. Inspection :	0,63 m/s
Type portes palières :	2 vantaux ouverture centrale
Type porte cabine :	2 vantaux ouverture centrale
Passage libre :	800 mm
Gaine : largeur :	1800 mm
Gaine : profondeur	1850 mm
Dimensions Baie (1 x h):	1800 x 2300 mm
Cuvette : hauteur :	1162 mm
Course :	15 m
Hauteur s/s dalle :	3480 mm
Machinerie :	Sans
Type serrure :	KONE
Essai parachute :	<input type="checkbox"/>
Cahier d'entretien :	<input checked="" type="checkbox"/>

EDS	26/06/2003	Téléphone	KRM
Limiteur de vitesse	1,30 m/s	GSM	KONE

Note prestation entretien : 14 / 20

Entretien	Bien
Réglages	Bien
Conformité	Bonne
Fonctionnement	Bon
Confort	Bon
Adaptation au trafic	Bon
Qualité du matériel	Bon
Usure	
Usagers	L'appareil est normalement utilisé.
En Conclusion	L'appareil peut-être maintenu en service, réaliser toutefois les observations indiquées dans ce rapport.

Expertise périodique n° S81056 / 1299137

Caractéristiques

Code	Caractéristiques
Local machine	
EMXX37	Photo du Kit GSM
En cuvette	
CUXX08	Réserve sous cabine mesurée à 0,14 m
CUXX09	Réserve sous contrepoids mesurée à 0,10 m

Expertise périodique n° S81056 / 1299137

Travaux à la charge du prestataire

Entretien

(dans le cadre de son contrat)

**Les observations et pénalités précisées ci-dessous sont établies selon les conditions contractuelles applicables au titre du contrat SCE "Etendu". Dans le cas contraire, il appartient au client de s'assurer de l'applicabilité de ces observations dans le cadre de son propre contrat.*

Code	Libellé de l'observation	déjà signalé	Délai	Suite donnée	Pénalité
En cabine					
ECEA02	Augmenter l'éclairage en remplaçant les éléments défectueux	<input checked="" type="checkbox"/>			
ECSR05	Réparer le dispositif de demande de secours. Objectif : Permettre aux usagers bloqués en cabine d'appeler d'urgence les services de secours	<input type="checkbox"/>			
Sur toit de cabine					
TCDD02	Débarrasser le toit du matériel stocké	<input checked="" type="checkbox"/>			

Expertise périodique n° S81056 / 1299137

Travaux prioritaires

(à la charge du Maître d'Ouvrage)

Code	Libellé de l'observation	déjà signalé	Délai	Suite donnée	Montant
Sans local machine					
SMXX04	Remplacer la manœuvre actuelle de l'appareil par une autre à variation de fréquence qui sera correctement antiparasitée, d'une puissance appropriée à la machine et à l'installation.	<input checked="" type="checkbox"/>			15 000,00 €
SMXX07	Remplacer la machine actuelle par une autre adaptée à la variation de fréquence. La nouvelle machine GEARLESS devra être protégée contre les points rentrants entre câbles et toutes les poulies de l'installation (adhérence, moufflage, renvoi etc...	<input checked="" type="checkbox"/>			12 000,00 €
En cabine					
ECBR10	Remplacer la boîte à boutons obsolète, pièces introuvables. Objectif : Remplacer préventivement des pièces qui n'existent plus pour éviter des indisponibilités trop longues de l'appareil.	<input checked="" type="checkbox"/>			1 500,00 €
ECPR29	Remplacer la porte cabine vétuste et usée par une autre équipée de variation de fréquence, ainsi que les colonnes d'entrée et le linteau.	<input checked="" type="checkbox"/>			6 000,00 €
Aux paliers					
APBR05	Remplacer les boutons paliers obsolètes	<input checked="" type="checkbox"/>			1 500,00 €
MONTANT ESTIMATIF H.T. :					36 000,00 €

Expertise périodique n° S81056 / 1299137

Travaux obligatoires U et H depuis le 31/12/2010

Urbanisme Habitat

(à la charge du Maître d'Ouvrage)

**Le présent tableau précise les dispositifs à installer ou à remplacer au titre du décret 2008-291 du 28/03/2008*

Code	Libellé de l'observation	déjà signalé	Délai	Suite donnée	Montant
Remarques					
XXXX10	Sans objet	<input checked="" type="checkbox"/>			
MONTANT ESTIMATIF H.T. :					

Expertise périodique n° S81056 / 1299137

Travaux exigés par la loi U.H. avant le 3/7/2014

Urbanisme Habitat

(à la charge du Maître d'Ouvrage)

**Le présent tableau précise les dispositifs à installer ou à remplacer au titre des décrets 2004-964 du 09/09/2004 et 2013-664 du 23/7/2013*

Code	Libellé de l'observation	déjà signalé	Délai	Suite donnée	Montant
Remarques					
XXXX13	Sans objet	<input checked="" type="checkbox"/>			
MONTANT ESTIMATIF H.T. :					

Expertise périodique n° S81056 / 1299137

Travaux exigés par la loi U.H. avant le 3/7/2018

Urbanisme Habitat

(à la charge du Maître d'Ouvrage)

**Le présent tableau précise les dispositifs à installer ou à remplacer au titre du décret 2004-964 du 09/09/2004*

Code	Libellé de l'observation	déjà signalé	Délai	Suite donnée	Montant
Remarques					
XXXX18	Sans objet	<input checked="" type="checkbox"/>			
MONTANT ESTIMATIF H.T. :					

Expertise périodique n° S81056 / 1299137

Travaux d'amélioration

(à la charge du Maître d'Ouvrage)

Code	Libellé de l'observation	déjà signalé	Délai	Suite donnée	Montant
En gaine					
EGXX35	Remplacer le limiteur de vitesse vétuste.	<input checked="" type="checkbox"/>			1 200,00 €
Aux paliers					
APII02	Installer un indicateur de niveaux au palier de base	<input checked="" type="checkbox"/>			1 200,00 €
MONTANT ESTIMATIF H.T. :					2 400,00 €

Expertise périodique n° S81056 / 1299137

Photos

Organes principaux de l'installation

Code	Caractéristiques
Sans local machine	
SMYY01	Armoire de manœuvre
En cuvette	
CUYY00	Cuvette
Sous cabine	
SCYY00	Sous cabine
En cabine	
ECYY00	Boîte à boutons cabine
Sur toit de cabine	
TCYY00	Toit de cabine
TCYY11	Opérateur
En gaine	
EGYY00	Groupe de traction
EGYY04	Limiteur de vitesse
EGYY10	Serrure
Aux paliers	
APYY00	Bouton palier
APYY01	Porte palière
APYY02	Numéro d'appareil

Expertise périodique n° S81056 / 1299137

Caractéristiques



EMXX37

Photo du Kit GSM

Travaux à la charge du prestataire



ECEA02

Augmenter l'éclairage en remplaçant les éléments défectueux

Travaux à la charge du prestataire



TCDD02

Débarrasser le toit du matériel stocké

Photos



SMYY01

Armoire de manœuvre

Photos



CUYY00

Cuvette

Photos



SCYY00

Sous cabine

ABSOLUTE HABITAT
74, avenue de la Libération Charles de
Gaulle
33110 LE BOUSCAT

AUTRE QUAI I
Rue Nuyens
Bâtiments 1, 2, 3, 7, 8, 9
33100 BORDEAUX

Réf.: 1588.3 / CE 0088
Localisation : Bat 3

Expertise périodique n° S81056 / 1299137

Photos



ECYY00

Boîte à boutons cabine

Photos



TCYY00

Toit de cabine

Photos



TCYY11

Opérateur

Photos



EGYY00

Groupe de traction

Photos



EGYY04

Limiteur de vitesse

Photos

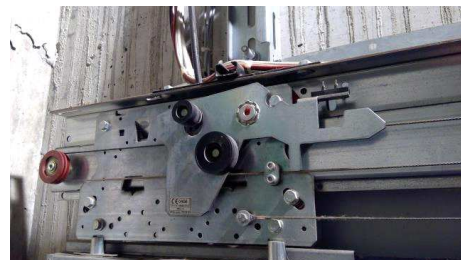

EGYY10

Serrure

Expertise périodique n° S81056 / 1299137

Photos



APYY00

Bouton palier

Photos



APYY01

Porte palière

Photos



APYY02

Numéro d'appareil

Expertise périodique n° S81056 / 1299148

Caractéristiques techniques - Mesures et essais

Appareil			
Nature / Classe:	Ascenseur	Marque :	KONE
Date installation :	2004 / 20 ans	Norme inst. :	NF EN 81-1
Date modern. :	/	Norme mod.:	
Prestataire :	RDS	Contrat :	IDEAL SCE



Caractéristiques	
Type :	Variation de fréquence
Type d'entraînement :	Gearless
Type de manœuvre :	Collective-descente
Combinaison :	630 Kg 8 pers.
Secours :	Alarme + Tri phonie
Niveaux :	-1 + RC+4
Nb niv. desservis:	6
V. Nominale :	1 m/s
V. Inspection :	0,63 m/s
Type portes palières :	2 vantaux ouverture centrale
Type porte cabine :	2 vantaux ouverture centrale
Passage libre :	800 mm
Gaine : largeur :	1800 mm
Gaine : profondeur	1850 mm
Dimensions Baie (l x h):	1800 x 2300 mm
Cuvette : hauteur :	1140 mm
Course :	15 m
Hauteur s/s dalle :	3480 mm
Machinerie :	Sans
Type serrure :	KONE
Essai parachute :	<input type="checkbox"/>
Cahier d'entretien :	<input checked="" type="checkbox"/>

EDS	26/06/2023	Téléphone	KRM
Limiteur de vitesse	1,30 m/s	GSM	Avire

Note prestation entretien : 18 / 20

Entretien	Très bien
Réglages	Bien
Conformité	Bonne
Fonctionnement	Bon
Confort	Bon
Adaptation au trafic	Bon
Qualité du matériel	Bon
Usure	
Usagers	L'appareil est normalement utilisé.
En Conclusion	L'appareil peut-être maintenu en service, réaliser toutefois les observations indiquées dans ce rapport.

Expertise périodique n° S81056 / 1299148

Caractéristiques

Code	Caractéristiques
Local machine	
EMXX37	Photo du Kit GSM
En cuvette	
CUXX08	Réserve sous cabine mesurée à 0,12 m
CUXX09	Réserve sous contrepoids mesurée à 0,12 m

Expertise périodique n° S81056 / 1299148

Travaux à la charge du prestataire

Entretien

(dans le cadre de son contrat)

**Les observations et pénalités précisées ci-dessous sont établies selon les conditions contractuelles applicables au titre du contrat SCE "Etendu". Dans le cas contraire, il appartient au client de s'assurer de l'applicabilité de ces observations dans le cadre de son propre contrat.*

Code	Libellé de l'observation	déjà signalé	Délai	Suite donnée	Pénalité
Remarques					
XXXX02	Sans objet	<input type="checkbox"/>			

Expertise périodique n° S81056 / 1299148

Travaux prioritaires

(à la charge du Maître d'Ouvrage)

Code	Libellé de l'observation	déjà signalé	Délai	Suite donnée	Montant
Sans local machine					
SMXX04	Remplacer la manœuvre actuelle de l'appareil par une autre à variation de fréquence qui sera correctement antiparasitée, d'une puissance appropriée à la machine et à l'installation.	<input type="checkbox"/>			15 000,00 €
SMXX07	Remplacer la machine actuelle par une autre adaptée à la variation de fréquence. La nouvelle machine GEARLESS devra être protégée contre les points rentrants entre câbles et toutes les poulies de l'installation (adhérence, moufflage, renvoi etc...	<input type="checkbox"/>			12 000,00 €
En cabine					
ECBR10	Remplacer la boîte à boutons obsolète, pièces introuvables. Objectif : Remplacer préventivement des pièces qui n'existent plus pour éviter des indisponibilités trop longues de l'appareil.	<input type="checkbox"/>			1 500,00 €
ECPR29	Remplacer la porte cabine vétuste et usée par une autre équipée de variation de fréquence, ainsi que les colonnes d'entrée et le linteau.	<input type="checkbox"/>			6 000,00 €
Aux paliers					
APBR05	Remplacer les boutons paliers obsolètes	<input type="checkbox"/>			1 500,00 €
MONTANT ESTIMATIF H.T. :					36 000,00 €

Expertise périodique n° S81056 / 1299148

Travaux obligatoires U et H depuis le 31/12/2010

Urbanisme Habitat

(à la charge du Maître d'Ouvrage)

**Le présent tableau précise les dispositifs à installer ou à remplacer au titre du décret 2008-291 du 28/03/2008*

Code	Libellé de l'observation	déjà signalé	Délai	Suite donnée	Montant
Remarques					
XXXX10	Sans objet	<input type="checkbox"/>			
MONTANT ESTIMATIF H.T. :					

Expertise périodique n° S81056 / 1299148

Travaux exigés par la loi U.H. avant le 3/7/2014

Urbanisme Habitat

(à la charge du Maître d'Ouvrage)

**Le présent tableau précise les dispositifs à installer ou à remplacer au titre des décrets 2004-964 du 09/09/2004 et 2013-664 du 23/7/2013*

Code	Libellé de l'observation	déjà signalé	Délai	Suite donnée	Montant
Remarques					
XXXX13	Sans objet	<input type="checkbox"/>			
MONTANT ESTIMATIF H.T. :					

Expertise périodique n° S81056 / 1299148

Travaux exigés par la loi U.H. avant le 3/7/2018

Urbanisme Habitat

(à la charge du Maître d'Ouvrage)

**Le présent tableau précise les dispositifs à installer ou à remplacer au titre du décret 2004-964 du 09/09/2004*

Code	Libellé de l'observation	déjà signalé	Délai	Suite donnée	Montant
Remarques					
XXXX18	Sans objet	<input type="checkbox"/>			
MONTANT ESTIMATIF H.T. :					

Expertise périodique n° S81056 / 1299148

Travaux d'amélioration

(à la charge du Maître d'Ouvrage)

Code	Libellé de l'observation	déjà signalé	Délai	Suite donnée	Montant
Local machine					
EMXX31	Remplacer le limiteur de vitesse obsolète.	<input type="checkbox"/>			1 200,00 €
En gaine					
EGXX35	Remplacer le limiteur de vitesse vétuste.	<input type="checkbox"/>			1 200,00 €
Aux paliers					
APII02	Installer un indicateur de niveaux au palier de base	<input type="checkbox"/>			1 200,00 €
MONTANT ESTIMATIF H.T. :					3 600,00 €

Photos

Organes principaux de l'installation

Code	Caractéristiques
Sans local machine	
SMYY01	Armoire de manœuvre
En cuvette	
CUYY00	Cuvette
Sous cabine	
SCYY00	Sous cabine
En cabine	
ECYY00	Boîte à boutons cabine
Sur toit de cabine	
TCYY00	Toit de cabine
TCYY11	Opérateur
En gaine	
EGYY00	Groupe de traction
EGYY04	Limiteur de vitesse
Aux paliers	
APYY00	Bouton palier
APYY01	Porte palière
APYY02	Numéro d'appareil

Expertise périodique n° S81056 / 1299148

Caractéristiques



EMXX37

Photo du Kit GSM

Photos



SMYY01

Armoire de manœuvre

Photos

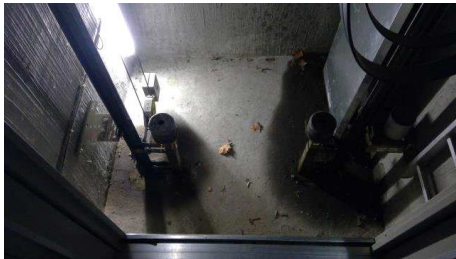

CUYY00

Cuvette

Photos



SCYY00

Sous cabine

Photos



ECYY00

Boîte à boutons cabine

Photos



TCYY00

Toit de cabine

Expertise périodique n° S81056 / 1299148

Photos



TCYY11

Opérateur

Photos



EGYY00

Groupe de traction

Photos



EGYY04

Limiteur de vitesse

Photos



APYY00

Bouton palier

Photos



APYY01

Porte palière

Photos



APYY02

Numéro d'appareil

Expertise périodique n° S81056 / 1299150

Caractéristiques techniques - Mesures et essais

Appareil			
Nature / Classe:	Ascenseur	Marque :	KONE
Date installation :	2004 / 20 ans	Norme inst. :	NF EN 81-1
Date modern. :	/	Norme mod.:	
Prestataire :	RDS	Contrat :	IDEAL SCE



Caractéristiques	
Type :	Variation de fréquence
Type d'entraînement :	Gearless
Type de manœuvre :	Collective-descente
Combinaison :	630 Kg 8 pers.
Secours :	Alarme + Tri phonie
Niveaux :	-1 + RC+4
Nb niv. desservis:	6
V. Nominale :	1 m/s
V. Inspection :	0,63 m/s
Type portes palières :	2 vantaux ouverture centrale
Type porte cabine :	2 vantaux ouverture centrale
Passage libre :	800 mm
Gaine : largeur :	1800 mm
Gaine : profondeur	1850 mm
Dimensions Baie (1 x h):	1800 x 2300 mm
Cuvette : hauteur :	1140 mm
Course :	15 m
Hauteur s/s dalle :	3480 mm
Machinerie :	Sans
Type serrure :	KONE
Essai parachute :	<input type="checkbox"/>
Cahier d'entretien :	<input checked="" type="checkbox"/>

EDS	26/06/2023	Téléphone	KRM
Limiteur de vitesse	1,30 m/s	GSM	AVIRE

Note prestation entretien : 14 / 20

Entretien	Bien
Réglages	Bien
Conformité	Bonne
Fonctionnement	Bon
Confort	Bon
Adaptation au trafic	Bon
Qualité du matériel	Bon
Usure	
Usagers	L'appareil est normalement utilisé.
En Conclusion	L'appareil peut-être maintenu en service, réaliser toutefois les observations indiquées dans ce rapport.

Expertise périodique n° S81056 / 1299150

Caractéristiques

Code	Caractéristiques
Local machine	
EMXX37	Photo du Kit GSM
En cuvette	
CUXX08	Réserve sous cabine mesurée à 0,14 m
CUXX09	Réserve sous contrepoids mesurée à 0,11 m

Expertise périodique n° S81056 / 1299150

Travaux à la charge du prestataire

Entretien

(dans le cadre de son contrat)

**Les observations et pénalités précisées ci-dessous sont établies selon les conditions contractuelles applicables au titre du contrat SCE "Etendu". Dans le cas contraire, il appartient au client de s'assurer de l'applicabilité de ces observations dans le cadre de son propre contrat.*

Code	Libellé de l'observation	déjà signalé	Délai	Suite donnée	Pénalité
Sans local machine					
SMDA01	Afficher la fiche descriptive récapitulant l'ensemble des risques mis en évidence par l'étude de sécurité	<input type="checkbox"/>			
En cuvette					
CUND02	Dégraisser la cuvette	<input type="checkbox"/>			
En cabine					
ECSR05	Réparer le dispositif de demande de secours. Objectif : Permettre aux usagers bloqués en cabine d'appeler d'urgence les services de secours	<input type="checkbox"/>			

Expertise périodique n° S81056 / 1299150

Travaux prioritaires

(à la charge du Maître d'Ouvrage)

Code	Libellé de l'observation	déjà signalé	Délai	Suite donnée	Montant
Sans local machine					
SMXX04	Remplacer la manœuvre actuelle de l'appareil par une autre à variation de fréquence qui sera correctement antiparasitée, d'une puissance appropriée à la machine et à l'installation.	<input type="checkbox"/>			15 000,00 €
SMXX07	Remplacer la machine actuelle par une autre adaptée à la variation de fréquence. La nouvelle machine GEARLESS devra être protégée contre les points rentrants entre câbles et toutes les poulies de l'installation (adhérence, moufflage, renvoi etc...	<input type="checkbox"/>			14 000,00 €
En cabine					
ECBR10	Remplacer la boîte à boutons obsolète, pièces introuvables. Objectif : Remplacer préventivement des pièces qui n'existent plus pour éviter des indisponibilités trop longues de l'appareil.	<input type="checkbox"/>			1 500,00 €
ECPR29	Remplacer la porte cabine vétuste et usée par une autre équipée de variation de fréquence, ainsi que les colonnes d'entrée et le linteau.	<input type="checkbox"/>			6 000,00 €
En gaine					
EGXX35	Remplacer le limiteur de vitesse vétuste.	<input type="checkbox"/>			1 200,00 €
Aux paliers					
APBR05	Remplacer les boutons paliers obsolètes	<input type="checkbox"/>			1 500,00 €
MONTANT ESTIMATIF H.T. :					39 200,00 €

Expertise périodique n° S81056 / 1299150

Travaux obligatoires U et H depuis le 31/12/2010

Urbanisme Habitat

(à la charge du Maître d'Ouvrage)

**Le présent tableau précise les dispositifs à installer ou à remplacer au titre du décret 2008-291 du 28/03/2008*

Code	Libellé de l'observation	déjà signalé	Délai	Suite donnée	Montant
Remarques					
XXXX10	Sans objet	<input type="checkbox"/>			
MONTANT ESTIMATIF H.T. :					

Expertise périodique n° S81056 / 1299150

Travaux exigés par la loi U.H. avant le 3/7/2014

Urbanisme Habitat

(à la charge du Maître d'Ouvrage)

**Le présent tableau précise les dispositifs à installer ou à remplacer au titre des décrets 2004-964 du 09/09/2004 et 2013-664 du 23/7/2013*

Code	Libellé de l'observation	déjà signalé	Délai	Suite donnée	Montant
Remarques					
XXXX13	Sans objet	<input type="checkbox"/>			
MONTANT ESTIMATIF H.T. :					

Expertise périodique n° S81056 / 1299150

Travaux exigés par la loi U.H. avant le 3/7/2018

Urbanisme Habitat

(à la charge du Maître d'Ouvrage)

**Le présent tableau précise les dispositifs à installer ou à remplacer au titre du décret 2004-964 du 09/09/2004*

Code	Libellé de l'observation	déjà signalé	Délai	Suite donnée	Montant
Remarques					
XXXX18	Sans objet	<input type="checkbox"/>			
MONTANT ESTIMATIF H.T. :					

Expertise périodique n° S81056 / 1299150

Travaux d'amélioration

(à la charge du Maître d'Ouvrage)

Code	Libellé de l'observation	déjà signalé	Délai	Suite donnée	Montant
Local machine					
EMXX31	Remplacer le limiteur de vitesse obsolète.	<input type="checkbox"/>			1 200,00 €
Aux paliers					
APII02	Installer un indicateur de niveaux au palier de base	<input type="checkbox"/>			1 200,00 €
MONTANT ESTIMATIF H.T. :					2 400,00 €

Expertise périodique n° S81056 / 1299150

Photos

Organes principaux de l'installation

Code	Caractéristiques
Sans local machine	
SMYY01	Armoire de manœuvre
En cuvette	
CUYY00	Cuvette
Sous cabine	
SCYY00	Sous cabine
En cabine	
ECYY00	Boîte à boutons cabine
Sur toit de cabine	
TCYY00	Toit de cabine
TCYY11	Opérateur
En gaine	
EGYY00	Groupe de traction
EGYY04	Limiteur de vitesse
EGYY10	Serrure
Aux paliers	
APYY00	Bouton palier
APYY01	Porte palière
APYY02	Numéro d'appareil

Expertise périodique n° S81056 / 1299150

Caractéristiques



EMXX37

Photo du Kit GSM

Travaux à la charge du prestataire



CUND02

Dégraisser la cuvette

Photos



SMYY01

Armoire de manœuvre

Photos



CUYY00

Cuvette

Photos



SCYY00

Sous cabine

Photos



ECYY00

Boîte à boutons cabine

Expertise périodique n° S81056 / 1299150

Photos



TCYY00

Toit de cabine

Photos



TCYY11

Opérateur

Photos



EGYY00

Groupe de traction

Photos



EGYY04

Limiteur de vitesse

Photos



EGYY10

Serrure

Photos



APYY00

Bouton palier

Expertise périodique n° S81056 / 1299150

Photos



APYY01

Porte palière

Photos



APYY02

Numéro d'appareil

Expertise périodique n° S81056 / 1299161

Caractéristiques techniques - Mesures et essais

Appareil			
Nature / Classe:	Ascenseur	Marque :	KONE
Date installation :	2004 / 20 ans	Norme inst. :	NF EN 81-1
Date modern. :	/	Norme mod.:	
Prestataire :	RDS	Contrat :	IDEAL SCE



Caractéristiques	
Type :	Variation de fréquence
Type d'entraînement :	Gearless
Type de manœuvre :	Collective-descente
Combinaison :	630 Kg 8 pers.
Secours :	Alarme + Tri phonie
Niveaux :	-1 + RC+4
Nb niv. desservis:	6
V. Nominale :	1 m/s
V. Inspection :	0,63 m/s
Type portes palières :	2 vantaux ouverture centrale
Type porte cabine :	2 vantaux ouverture centrale
Passage libre :	800 mm
Gaine : largeur :	1800 mm
Gaine : profondeur	1850 mm
Dimensions Baie (l x h):	1800 x 2300 mm
Cuvette : hauteur :	1140 mm
Course :	15 m
Hauteur s/s dalle :	3480 mm
Machinerie :	Sans
Type serrure :	KONE
Essai parachute :	<input type="checkbox"/>
Cahier d'entretien :	<input checked="" type="checkbox"/>

EDS	26/06/2023	Téléphone	KRM
Limiteur de vitesse	1,30 m/s	GSM	Avire

Note prestation entretien : 14 / 20

Entretien	Bien
Réglages	Bien
Conformité	Bonne
Fonctionnement	Bon
Confort	Bon
Adaptation au trafic	Bon
Qualité du matériel	Bon
Usure	
Usagers	L'appareil est normalement utilisé.
En Conclusion	L'appareil peut-être maintenu en service, réaliser toutefois les observations indiquées dans ce rapport.

Expertise périodique n° S81056 / 1299161

Caractéristiques

Code	Caractéristiques
Local machine	
EMXX37	Photo du Kit GSM
En cuvette	
CUXX08	Réserve sous cabine mesurée à 0,14 m
CUXX09	Réserve sous contrepoids mesurée à 0,10 m

Expertise périodique n° S81056 / 1299161

Travaux à la charge du prestataire

Entretien

(dans le cadre de son contrat)

**Les observations et pénalités précisées ci-dessous sont établies selon les conditions contractuelles applicables au titre du contrat SCE "Etendu". Dans le cas contraire, il appartient au client de s'assurer de l'applicabilité de ces observations dans le cadre de son propre contrat.*

Code	Libellé de l'observation	déjà signalé	Délai	Suite donnée	Pénalité
En cuvette					
CUJR03	Réduire le jeu sous la cabine à 0,10 m.	<input type="checkbox"/>			
CUND02	Dégraissier la cuvette	<input type="checkbox"/>			
En cabine					
ECXX04	Régler les portes cabines afin de palier au réouverture intempestive.	<input type="checkbox"/>			
Sur toit de cabine					
TCDD02	Débarrasser le toit du matériel stocké	<input type="checkbox"/>			

Expertise périodique n° S81056 / 1299161

Travaux prioritaires

(à la charge du Maître d'Ouvrage)

Code	Libellé de l'observation	déjà signalé	Délai	Suite donnée	Montant
Sans local machine					
SMXX04	Remplacer la manœuvre actuelle de l'appareil par une autre à variation de fréquence qui sera correctement antiparasitée, d'une puissance appropriée à la machine et à l'installation.	<input type="checkbox"/>			15 000,00 €
SMXX07	Remplacer la machine actuelle par une autre adaptée à la variation de fréquence. La nouvelle machine GEARLESS devra être protégée contre les points rentrants entre câbles et toutes les poulies de l'installation (adhérence, moufflage, renvoi etc...	<input type="checkbox"/>			12 000,00 €
En cuvette					
CUND03	Décorroder, repeindre ou remplacer toutes les pièces oxydées et/ou abîmées	<input type="checkbox"/>			700,00 €
En cabine					
ECBR10	Remplacer la boîte à boutons obsolète, pièces introuvables. Objectif : Remplacer préventivement des pièces qui n'existent plus pour éviter des indisponibilités trop longues de l'appareil.	<input type="checkbox"/>			1 500,00 €
ECPR29	Remplacer la porte cabine vétuste et usée par une autre équipée de variation de fréquence, ainsi que les colonnes d'entrée et le linteau.	<input type="checkbox"/>			6 000,00 €
En gaine					
EGXX35	Remplacer le limiteur de vitesse vétuste.	<input type="checkbox"/>			1 200,00 €
Aux paliers					
APBR05	Remplacer les boutons paliers obsolètes	<input type="checkbox"/>			1 500,00 €
MONTANT ESTIMATIF H.T. :					37 900,00 €

Expertise périodique n° S81056 / 1299161

Travaux obligatoires U et H depuis le 31/12/2010

Urbanisme Habitat

(à la charge du Maître d'Ouvrage)

**Le présent tableau précise les dispositifs à installer ou à remplacer au titre du décret 2008-291 du 28/03/2008*

Code	Libellé de l'observation	déjà signalé	Délai	Suite donnée	Montant
Remarques					
XXXX10	Sans objet	<input type="checkbox"/>			
MONTANT ESTIMATIF H.T. :					

Expertise périodique n° S81056 / 1299161

Travaux exigés par la loi U.H. avant le 3/7/2014

Urbanisme Habitat

(à la charge du Maître d'Ouvrage)

**Le présent tableau précise les dispositifs à installer ou à remplacer au titre des décrets 2004-964 du 09/09/2004 et 2013-664 du 23/7/2013*

Code	Libellé de l'observation	déjà signalé	Délai	Suite donnée	Montant
Remarques					
XXXX13	Sans objet	<input type="checkbox"/>			
MONTANT ESTIMATIF H.T. :					

Expertise périodique n° S81056 / 1299161

Travaux exigés par la loi U.H. avant le 3/7/2018

Urbanisme Habitat

(à la charge du Maître d'Ouvrage)

**Le présent tableau précise les dispositifs à installer ou à remplacer au titre du décret 2004-964 du 09/09/2004*

Code	Libellé de l'observation	déjà signalé	Délai	Suite donnée	Montant
Remarques					
XXXX18	Sans objet	<input type="checkbox"/>			
MONTANT ESTIMATIF H.T. :					

Expertise périodique n° S81056 / 1299161

Travaux d'amélioration

(à la charge du Maître d'Ouvrage)

Code	Libellé de l'observation	déjà signalé	Délai	Suite donnée	Montant
Aux paliers					
APII02	Installer un indicateur de niveaux au palier de base	<input type="checkbox"/>			1 200,00 €
MONTANT ESTIMATIF H.T. :					1 200,00 €

Expertise périodique n° S81056 / 1299161

Photos

Organes principaux de l'installation

Code	Caractéristiques
Sans local machine	
SMYY01	Armoire de manœuvre
En cuvette	
CUYY00	Cuvette
Sous cabine	
SCYY00	Sous cabine
En cabine	
ECYY00	Boîte à boutons cabine
Sur toit de cabine	
TCYY00	Toit de cabine
TCYY11	Opérateur
En gaine	
EGYY00	Groupe de traction
EGYY04	Limiteur de vitesse
EGYY10	Serrure
Aux paliers	
APYY00	Bouton palier
APYY01	Porte palière
APYY02	Numéro d'appareil

Expertise périodique n° S81056 / 1299161

Caractéristiques



EMXX37

Photo du Kit GSM

Travaux à la charge du prestataire



CUND02

Dégraissier la cuvette

Travaux à la charge du prestataire



TCDD02

Débarrasser le toit du matériel stocké

Travaux prioritaires



CUND03

Décorroder, repeindre ou remplacer toutes les pièces oxydées et/ou abîmées

Photos



CUYY00

Cuvette

Photos



SCYY00

Sous cabine

Expertise périodique n° S81056 / 1299161

Photos



ECYY00

Boîte à boutons cabine

Photos



TCYY00

Toit de cabine

Photos



TCYY11

Opérateur

Photos



EGYY00

Groupe de traction

Photos



EGYY04

Limiteur de vitesse

Photos

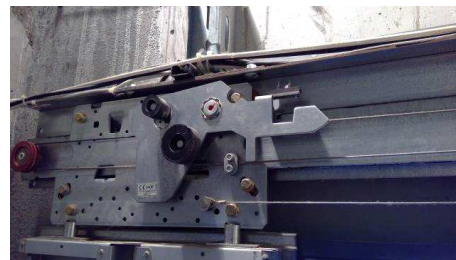

EGYY10

Serrure

ABSOLUTE HABITAT
74, avenue de la Libération Charles de
Gaulle

33110 LE BOUSCAT

AUTRE QUAI I
Rue Nuyens
Bâtiments 1, 2, 3, 7, 8, 9
33100 BORDEAUX

Réf.: 1588.6 / CE 0088
Localisation : Bat 9

Expertise périodique n° S81056 / 1299161

Photos



APYY00

Bouton palier

Photos



APYY01

Porte palière

Photos



APYY02

Numéro d'appareil